



Onderzoeksbureau GBNED



De praktische
toepasbaarheid van AI bij
robotic accounting

Meer tijd voor uw business



Paul van Wingerde
Manager klantreis



swan





Over FileLinx

Wij helpen ruim 20 jaar organisaties in het eenvoudiger maken van complexe administratieve processen met ons low code platform en kennis en ervaring op het gebied van geautomatiseerde documentverwerking.



FileLinx is specialist in Add-ons op ERP systemen voor administratieve processen, data entry en documentverwerking waar het complex is en ERP systemen met hun “one-size-fits-all” tekortschieten.



Verminderen handmatige handelingen

Voorkomen van fouten

Kosten besparen

Voorbeelden



Touchless factuurverwerking
ziekenhuizen/zorg en
woningcorporaties



Wij verwerken 3,6 miljoen
zorgdeclaraties per jaar



Met de budgetpas, AI en een
open bank beheersen van uw
bedrijfsuitgaven



ChatGPT

by OpenAI

Human-like

Ik ga het hebben over de Praktische toepasbaarheid van AI met geïntegreerde Generative Pretrained Transformer technologie ChatGPT

De grootste uitdaging bij robotic accounting



Initiële kosten

Standaard,
bruikbaar en
direct inzetbaar



Onderhoud van
prompts en bots

Standaard
oplossing



Impact op banen

Data entry en
geestdodend
werk



Het doel moet zijn:

Bedrijven hun administratieve processen te laten stroomlijnen en tegelijkertijd de nauwkeurigheid en naleving te kunnen verbeteren.

De oplossing zit in de adoptie van AI

Zoals bij iedere innovatie zit de adoptie van deze nieuwe techniek bij de gebruiker. En de gebruiker is niet de student of tech man/vrouw, die gebruiken het wel.

Nee, de gebruiker is nu eenmaal iemand die op de administratie werkt.

Voorbeeld Co-Pilot van Microsoft



Je moet eerst de stap zetten dat je het wil gebruiken

Gebruikers vinden het eng, het is nieuw

Gebruikers zien het als een bedreiging

Je moet het activeren en opzoeken

Het zit nog niet in het primaire administratieve proces, het is een los iets, meer een hulp



Wij waren van mening dat het anders moest

De gebruiker heeft niet door dat ChatGPT op de achtergrond werk voor je doet, je ziet alleen wel dat je werk een stuk makkelijk wordt.

Dan gaat de adoptie van deze nieuwe techniek enorm omhoog.

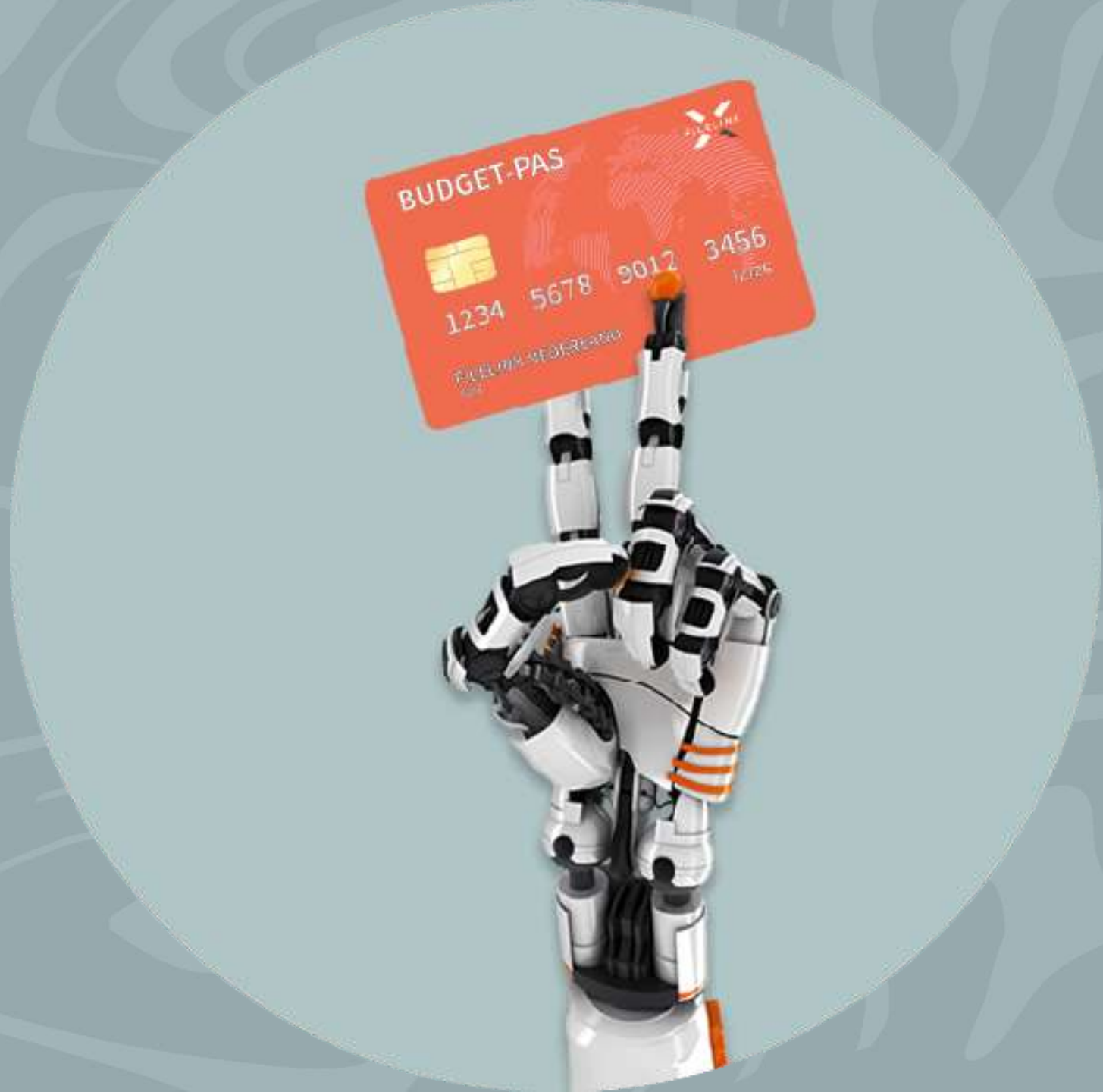

A woman with dark hair is holding a red debit card in her right hand. The card has a gold chip and some text on it. The background is a light blue-green color with a wavy, abstract pattern. A large orange rectangle is overlaid on the image, containing white text.

Een geautomatiseerde oplossing voor bedrijfsuitgaven,
gekoppeld aan een ERP-systeem en een PSD2-bank,
namelijk SWAN.

Medewerkers kunnen veilig bedrijfsaankopen doen met
een debitcard binnen ingestelde limieten.

Uitgaven worden automatisch verwerkt en geregistreerd
met realtime controle via een overzichtelijk dashboard.

swan

The easiest way to embed banking features into your product.





Concreet voorbeeld (demo)

one

Eind van dit jaar komen we met de Digitale Jurist
gebaseerd op AI!

thing



AI

+

Platform

=

De oplossing voor de
toekomst!

Bedankt voor uw aandacht!



Paul van Wingerde
Manager klantreis

